

# SEĞÂH ŞARKI

"Seyrâna geldim ben seni" söz: İlhamî Güntel

Beste Sabahaddin ERGİ

ARANAĞME  
CURLUKA

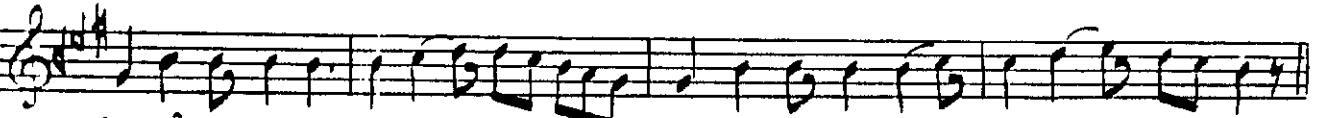
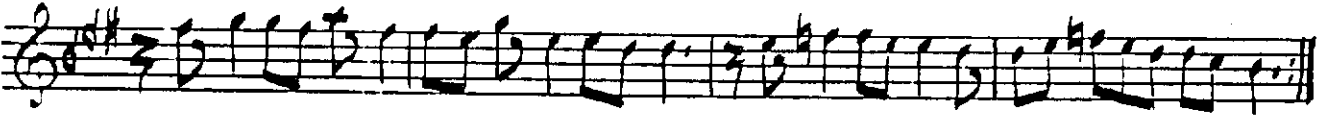

SEYRÂ NA GELDİM BENSE Nİ

SEYRÂ NA GEL DİM BENSE Nİ



AŞ KIN LA ÖL DÜR ME DE Nİ

AŞ KIN LA ÖL DÜR ME DE Nİ



YAK MA GAYRI PER VÂ NE Nİ

YAK MA GAYRI PER VÂ NE Nİ

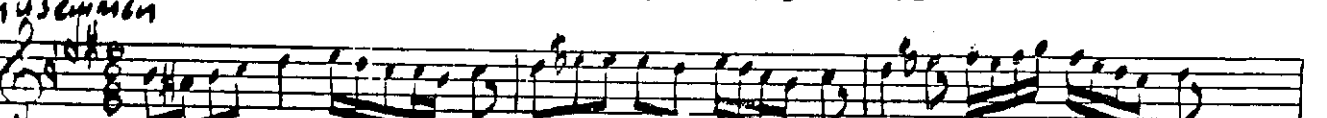

RÛ HU MU HAY

RAN E DER SIN

ÇEŞ Mİ Mİ GİR

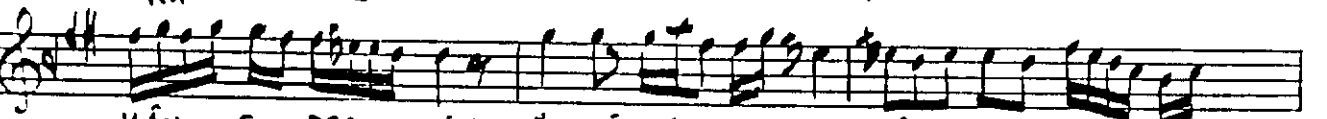

YÂN E DER SIN ÖMRÜ MÜ Vİ

RÂN E DER SIN



AŞ KIN LA ÖL

DÜR ME DE

Nİ

-I-

-II-

SEYRÂNA GELDİM BEN SENİ

RÛHUMA HAYRÂN E DERSİN

AŞ KINLA ÖLDÜRME BENİ

ÇEŞMİMİ GİRAYÂN E DERSİN

YAKMA GAYRI PERVÂNENİ

ÖMRÜMÜ VİRÂN E DERSİN

AŞ KINLA ÖLDÜRME BENİ

AŞ KINLA ÖLDÜRME BENİ

Bosteler Prof. Dr. Alâddin YAVÂĞSA tarafından notaya alınmıştır.  
Giriş müzikleri Necip GÜLSESİ'e aittir.